JOURNEES DE L'AIRE 2021

Expériences contemporaines du numérique

DITEP DU BAS LANDRY

Sommaire

INTRODUCTION : L'ENFANT ROI
RETOUR SUR UNE REFLEXION INSTITUTIONNELLE
MINECRAFT : DU LIEN A L'OUTIL PEDAGOGIQUE
ITINERAIRE DE L'ATELIER NUMERIQUE
USAGE DES RESEAUX SOCIAUX : UN CAS CLINIQUE

Intervention de Quentin Dumoulin

RETOUR SUR UNE REFLEXION INSTITUTIONNELLE

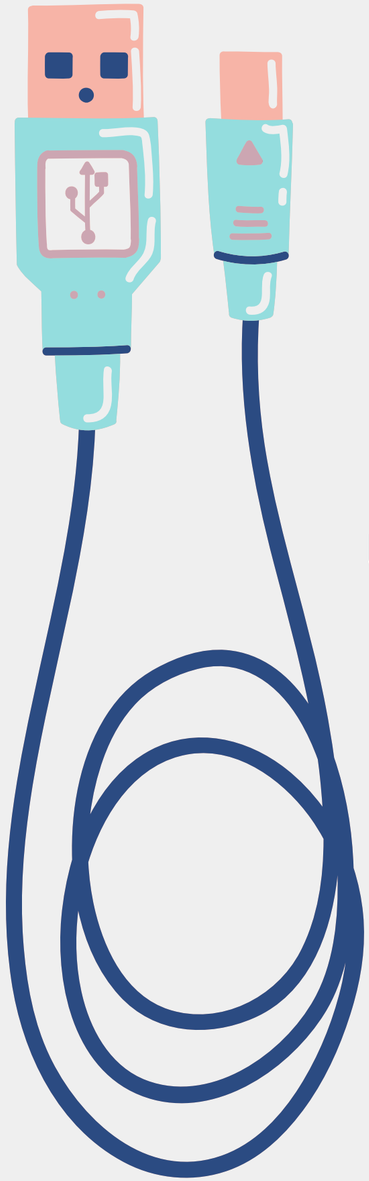

Minecraft :

Un chemin, du lien à la pédagogie.

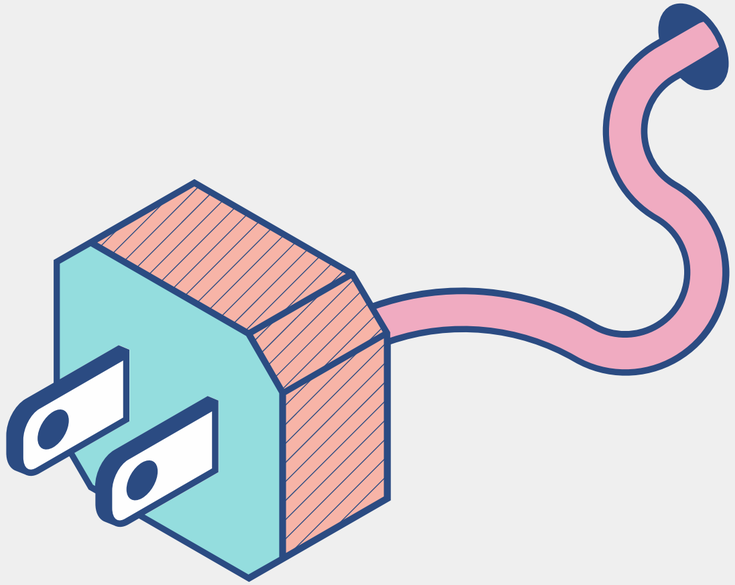

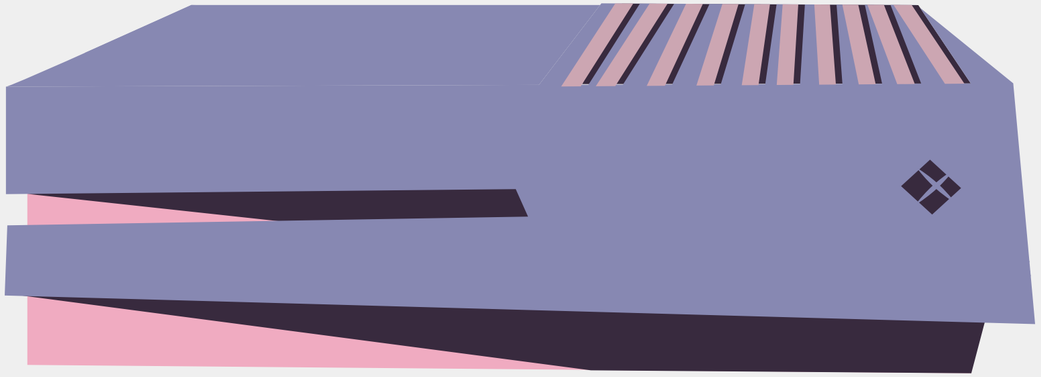

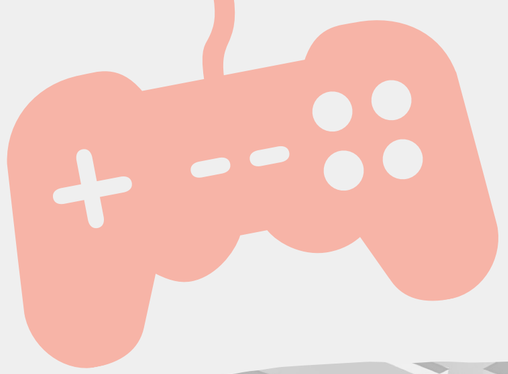

MINECRAFT

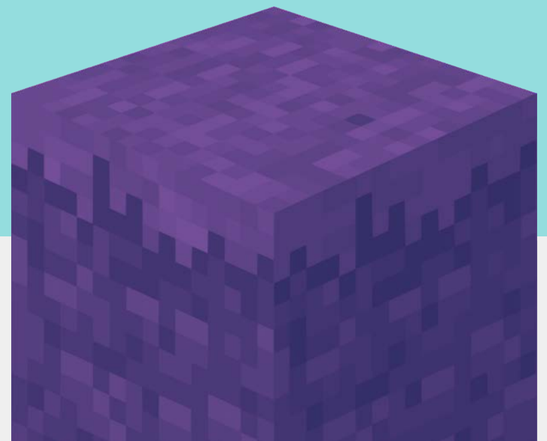

Echanges

Fanny Audren & Yvon Bernicot

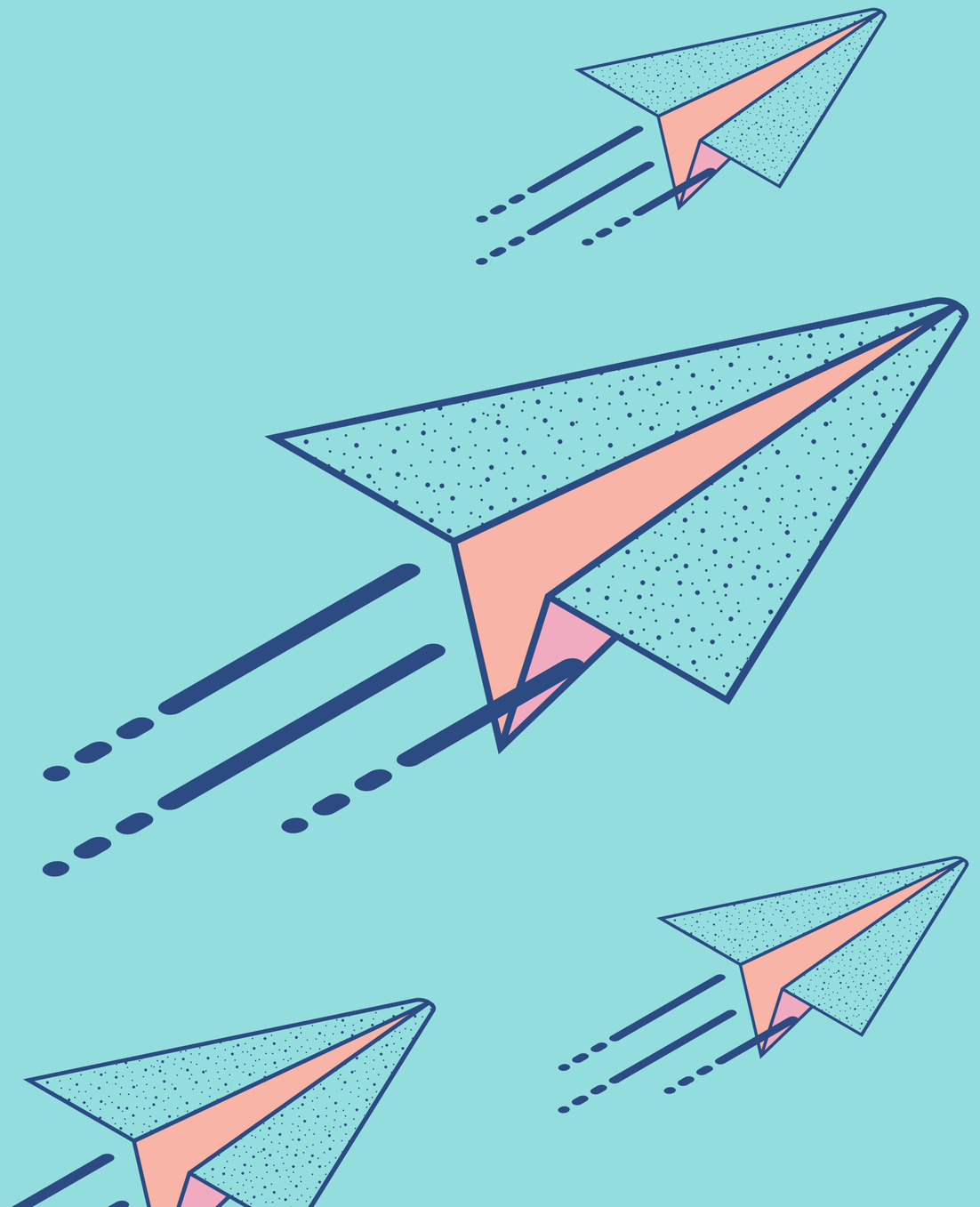

L'atelier numérique

Itinéraire d'une expérience contemporaine

« Former les élèves à maîtriser les outils numériques et le futur citoyen à vivre dans une société dont l'environnement technologique évolue constamment. »

- education.gouv.fr

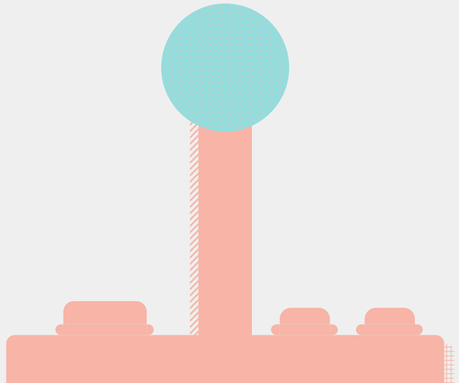

FORTNITE

EA SPORTS
FIFA 22

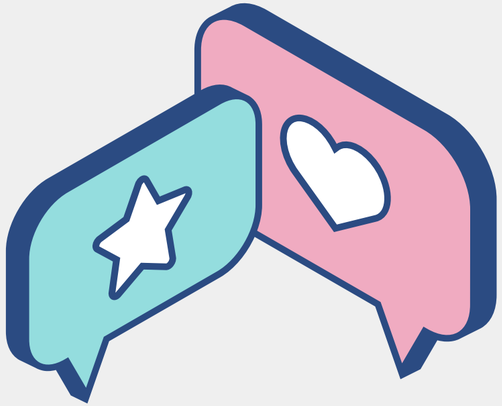

Les réseaux sociaux

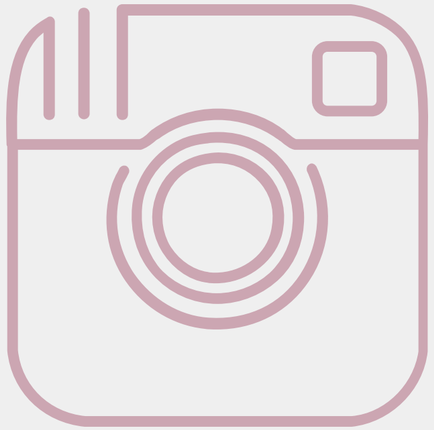

L'imagerie contemporaine : Entre mythes et réalités

Echanges

Christopher Coquerel & Maximilien Dacheville

En vous remerciant pour votre attention.